



INFORME
DE GESTIÓN
2014

Índice

| | |
|-------------------------------------|----|
| 1. Principales datos | 04 |
| 2. Empresas afiliadas | 10 |
| 3. Trabajadores protegidos | 11 |
| 4. Recaudación | 18 |
| 5. Contingencias profesionales | 20 |
| 6. Contingencias comunes | 23 |
| 7. Información económica | 26 |



Síguenos en



1. PRINCIPALES DATOS

Empresas y trabajadores

Dato promedio.



24.337
empresas mutualistas



93,23%
con la prestación por
Contingencia Común



231.763
trabajadores protegidos
por Contingencia Profesional

3,21%
son autónomos



209.567
trabajadores protegidos
por Contingencia Común

18,70%
son autónomos

Ingresos



163,54 millones en Cotizaciones Sociales

1,66 millones en prestación de servicios

2,95 millones en ingresos financieros

15,91 millones en otros ingresos

Resultados



CATA: Cese de Actividad Trabajadores Autónomos

CC: Contingencia Común

CP: Contingencia Profesional

Actividad prestaciones

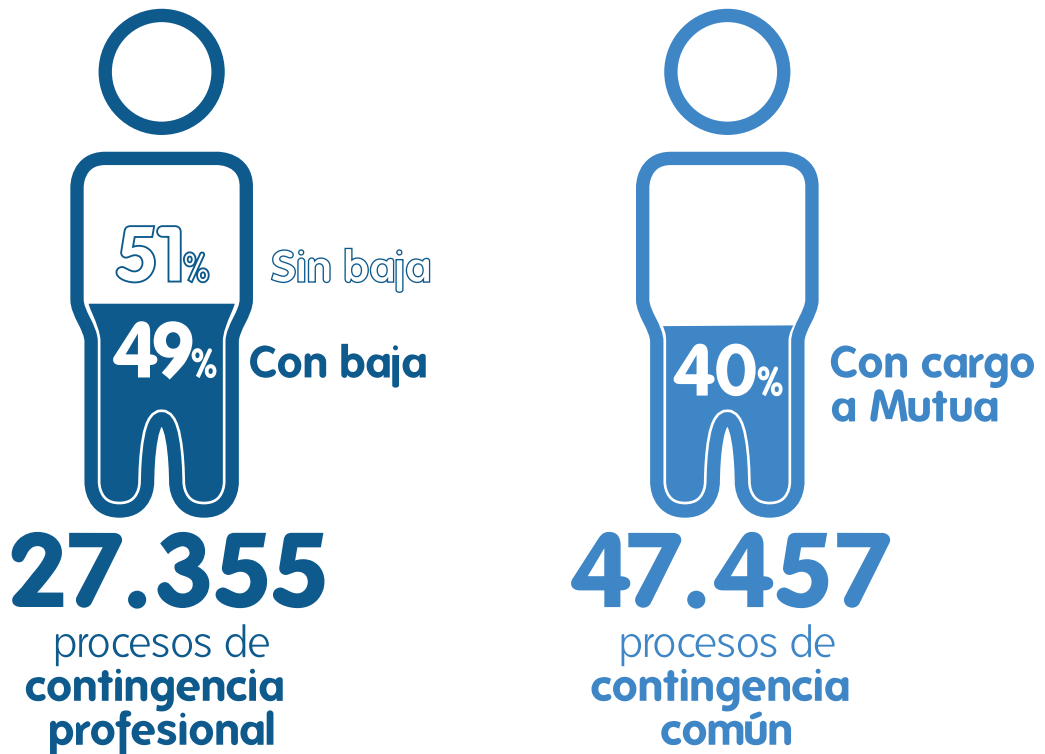

Procesos Contingencia Profesional **con Baja**

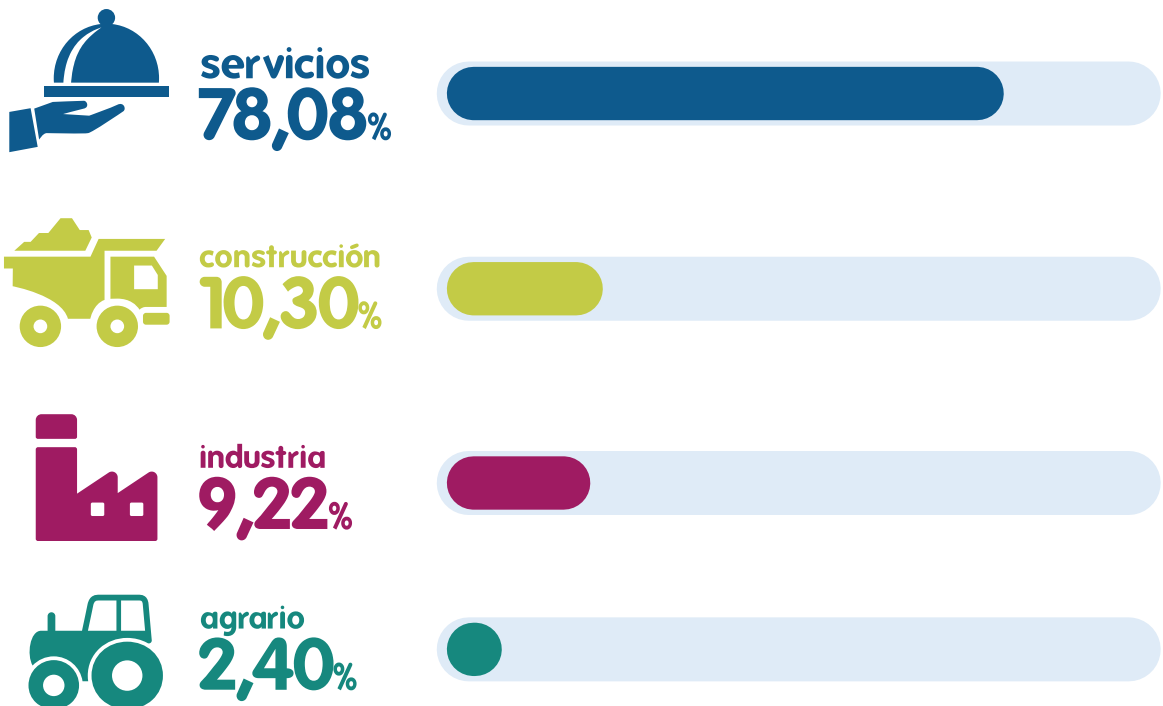

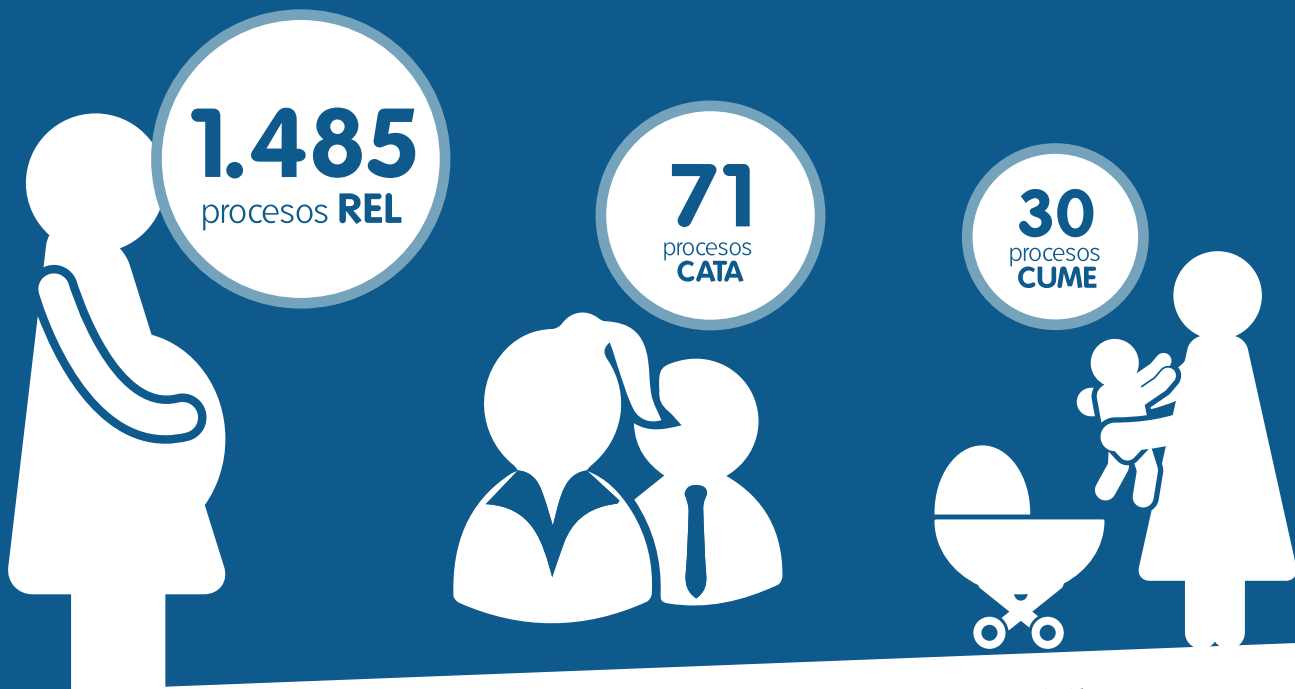

REL: Riesgo de Embarazo o Lactancia Natural
CUME: Cuidado de menores afectados por cáncer u otra enfermedad grave

CATA: Cese de Actividad Trabajadores Autónomos

Capitales **Renta**

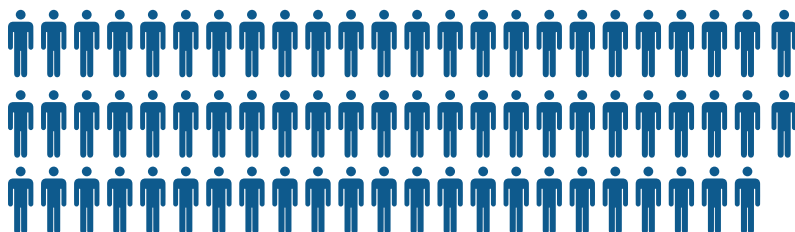

71 I.P.T.

Incapacidad permanente total



31
Incremento 20%

5 Incapacidad permanente absoluta

1 Gran invalidez

7 Muerte

Actividades preventivas



667 visitas
de asesoramiento realizadas

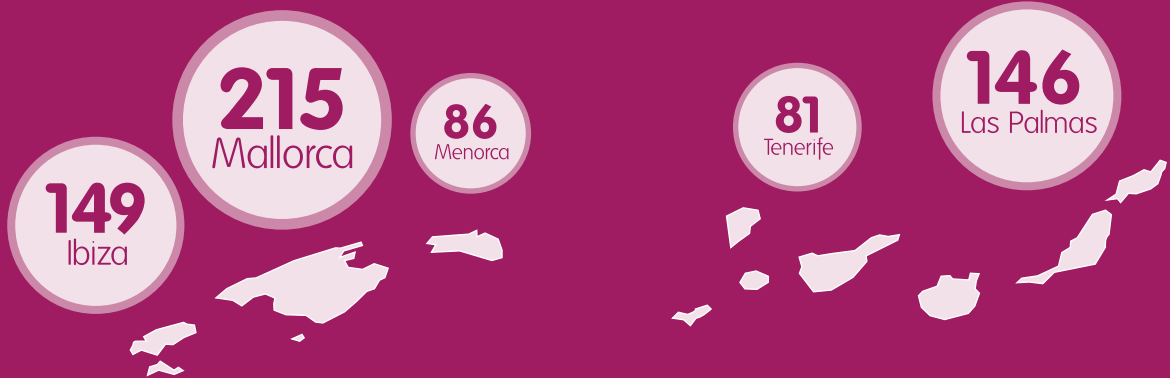

Actividad asistencial



43.413
trabajadores atendidos



10,65%
más que el 2013



1.228
ingresos
hospitalarios



1.284
intervenciones
quirúrgicas



24.604
urgencias
atendidas



114.430
sesiones de
rehabilitación



26.979
visitas de
control IT

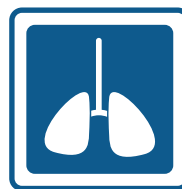

33.253
radiografías
realizadas



667
TAC
realizados



2.894
resonancias
magnéticas



321
estudios de valoración
funcional (**laboratorio
de biomecánica**)

2. EMPRESAS AFILIADAS

Evolución 5 años

Dato promedio de Contingencia Profesional.

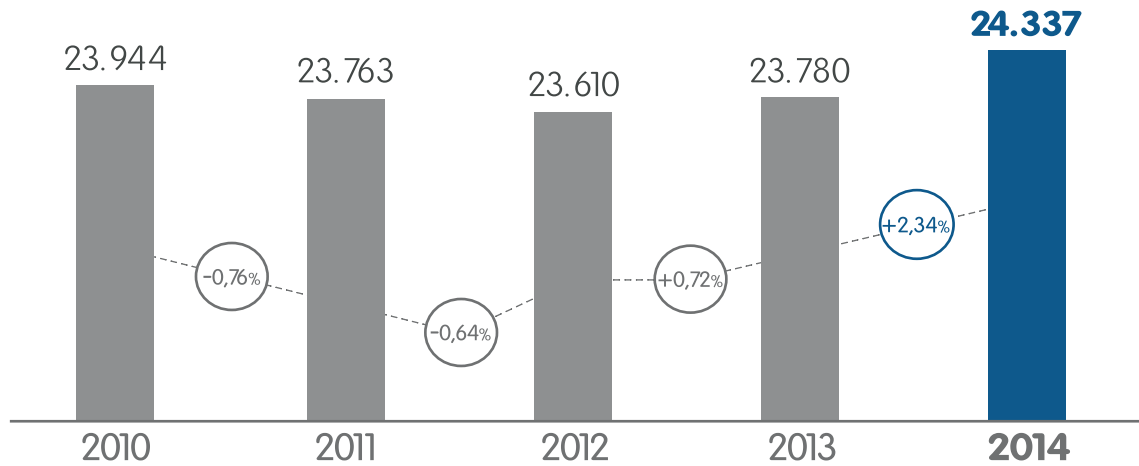

Último mes: diciembre

Dato promedio de Contingencia Profesional.
Datos a 31 de diciembre de 2014.

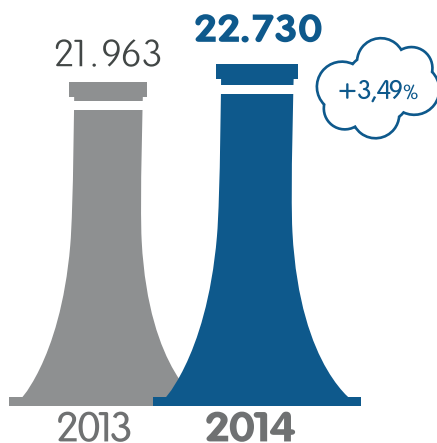

de las empresas tienen la Contingencia Común

3. TRABAJADORES PROTEGIDOS

Contingencia profesional

Evolución 5 años

Dato promedio de Contingencia Profesional.

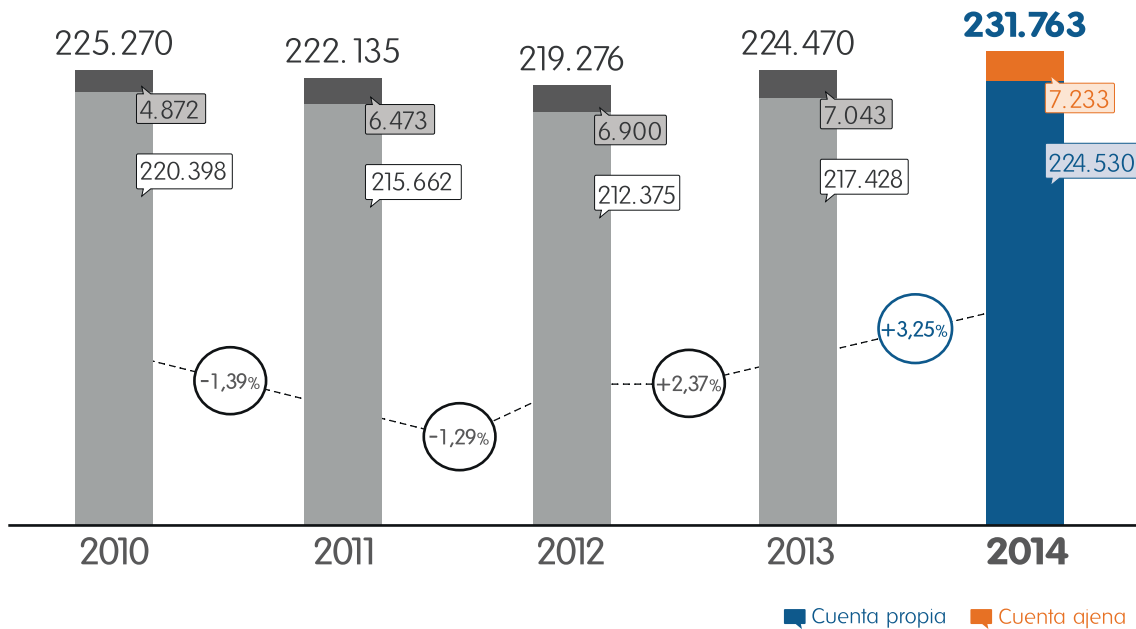

Comparativo año anterior

Dato promedio de Cuenta Ajena y Cuenta propia.

| Promedio | 2014 | 2013 | Diferencia | % Variación |
|------------------|----------------|----------------|--------------|---------------|
| Baleares | 170.442 | 165.202 | 5.240 | + 3,17 |
| Canarias | 43.160 | 41.871 | 1.289 | + 3,08 |
| Península | 18.162 | 17.398 | 764 | + 4,39 |
| TOTAL | 231.763 | 224.470 | 7.293 | + 3,25 |



| Diciembre | 2014 | 2013 | Diferencia | % Variación |
|------------------|----------------|----------------|--------------|---------------|
| Baleares | 143.520 | 138.261 | 5.259 | + 3,80 |
| Canarias | 44.989 | 43.130 | 1.859 | + 4,31 |
| Península | 17.095 | 16.935 | 160 | + 0,94 |
| TOTAL | 205.604 | 198.326 | 7.278 | + 3,67 |

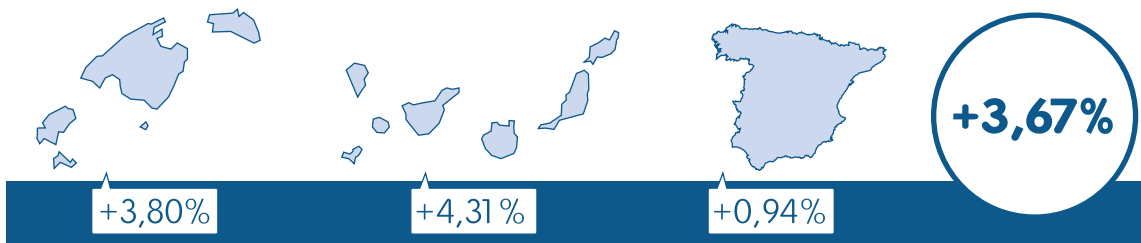

Cuota de mercado en Baleares

Dato promedio de cuenta propia y cuenta ajena (no incluye empleados del hogar).

| | 2014 | 2013 | Diferencia | C.Mdo 2014 | C.Mdo 2013 |
|---------------------|---------|---------|------------|------------|------------|
| Mutua Balear | 136.842 | 131.465 | 5.377 | 50,51% | 50,69% |



Distribución por CNAE

Dato promedio de cuenta ajena.

| | 2014 | 2013 | Diferencia | % Variación |
|---------------------|----------------|----------------|--------------|---------------|
| Primario | 3.332 | 3.073 | 259 | + 8,42 |
| Industria | 12.927 | 13.055 | -127 | - 0,97 |
| Construcción | 12.090 | 11.496 | 594 | + 5,16 |
| Servicios | 196.182 | 189.803 | 6.378 | + 3,36 |
| Comercio | 28.147 | 27.567 | 580 | + 2,10 |
| Hostelería | 49.357 | 46.702 | 2.654 | + 5,68 |
| AAPP | 15.772 | 15.729 | 43 | + 0,27 |
| Educación | 12.390 | 11.337 | 1.053 | + 9,29 |
| Sanitarios | 23.162 | 22.479 | 683 | + 3,04 |
| Resto | 67.353 | 65.988 | 1.365 | + 2,07 |
| TOTAL | 224.530 | 217.427 | 7.103 | + 3,27 |

Gráfico distribución 2014

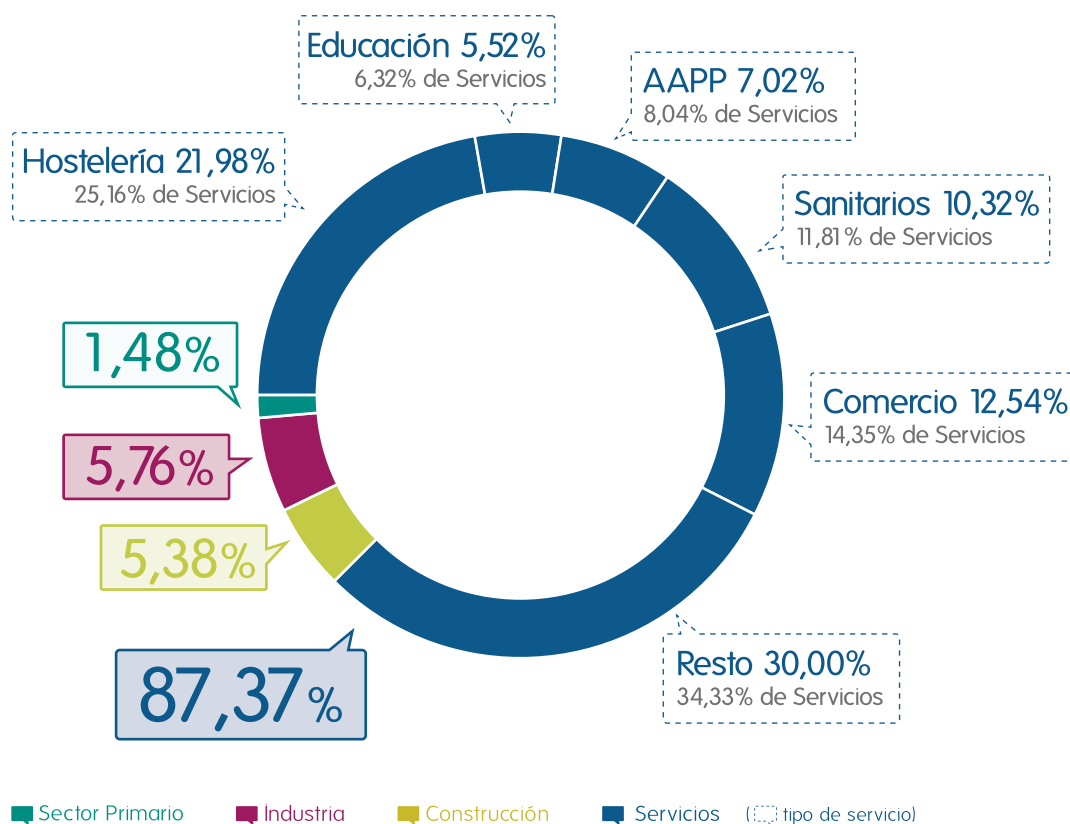

Contingencia común

Evolución 5 años

Dato promedio de Contingencia Común.

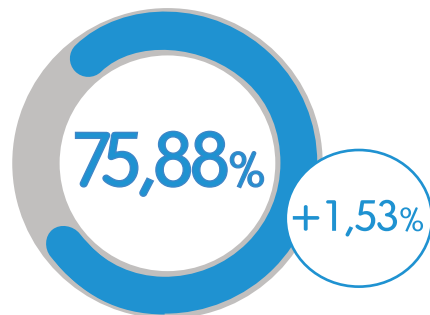
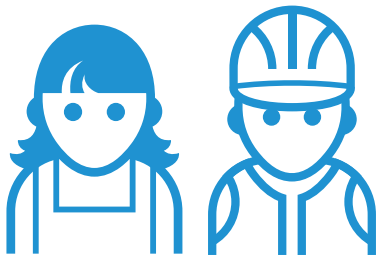
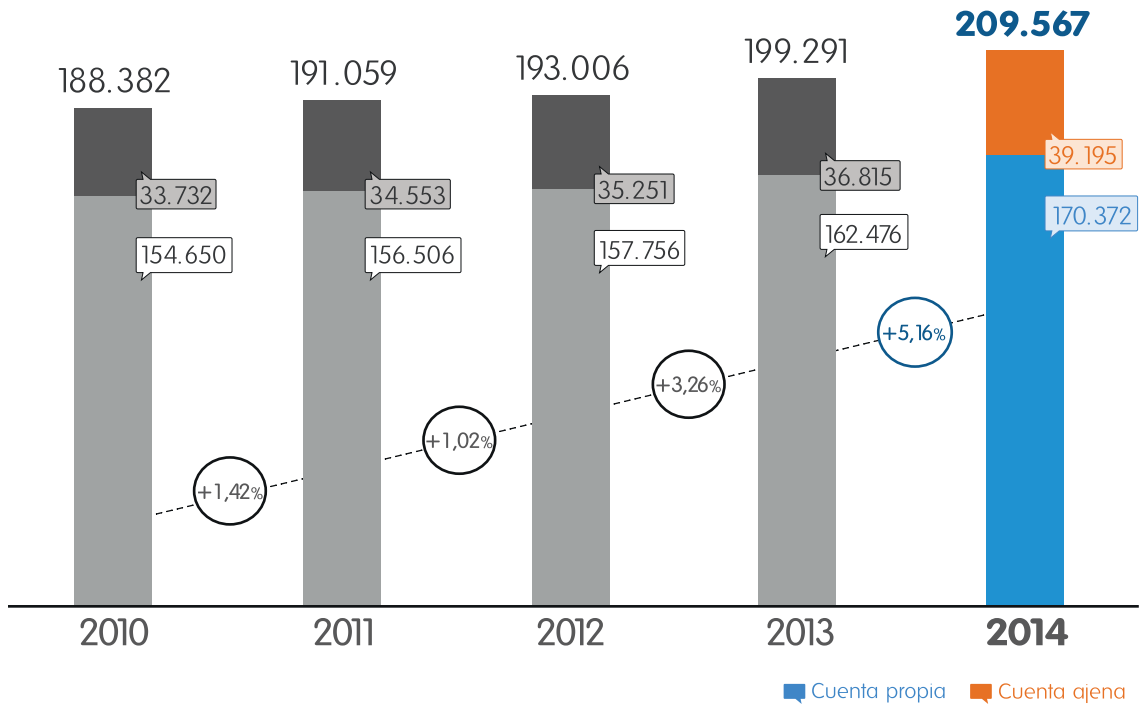

de los trabajadores
con CC/CP
(Promedio cuenta ajena)

Comparativo año anterior

Dato promedio de Cuenta Ajena y Cuenta propia.

| Promedio | 2014 | 2013 | Diferencia | % Variación |
|------------------|----------------|----------------|---------------|---------------|
| Baleares | 157.258 | 150.394 | 6.864 | + 4,56 |
| Canarias | 34.040 | 31.599 | 2.440 | + 7,72 |
| Península | 18.269 | 17.297 | 972 | + 5,62 |
| TOTAL | 209.567 | 199.291 | 10.276 | + 5,16 |

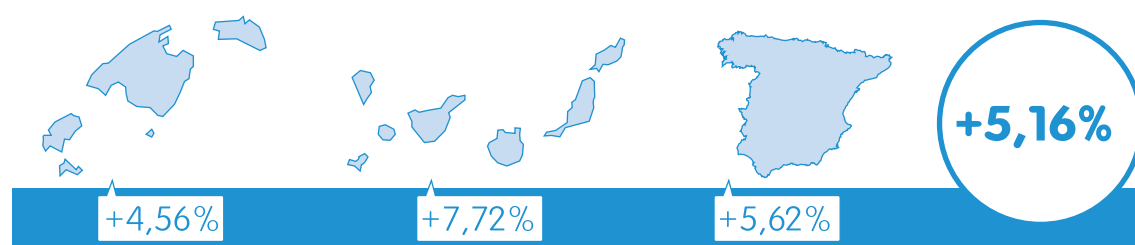

| Diciembre | 2014 | 2013 | Diferencia | % Variación |
|------------------|----------------|----------------|--------------|---------------|
| Baleares | 130.584 | 123.936 | 6.648 | + 5,36 |
| Canarias | 36.047 | 33.207 | 2.840 | + 8,55 |
| Península | 17.511 | 17.235 | 276 | + 1,60 |
| TOTAL | 184.142 | 174.378 | 9.764 | + 5,60 |

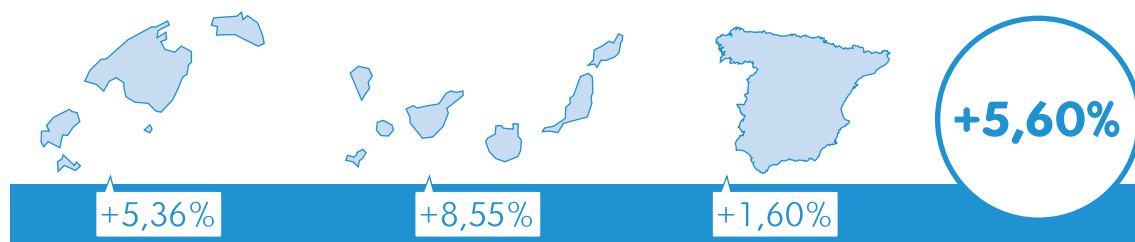

Distribución por CNAE

Dato promedio de cuenta ajena.

| | 2014 | 2013 | Diferencia | % Variación |
|---------------------|----------------|----------------|--------------|---------------|
| Primario | 2.402 | 1.827 | 575 | + 31,45 |
| Industria | 11.645 | 11.722 | - 77 | - 0,65 |
| Construcción | 11.731 | 11.097 | 634 | + 5,72 |
| Servicios | 144.595 | 137.831 | 6.764 | + 4,91 |
| Comercio | 25.288 | 24.652 | 636 | + 2,58 |
| Hostelería | 40.442 | 37.827 | 2.615 | + 6,91 |
| AAPP | 6.422 | 6.403 | 19 | + 0,30 |
| Educación | 7.145 | 6.554 | 591 | + 9,02 |
| Sanitarios | 6.889 | 6.418 | 472 | + 7,35 |
| Resto | 58.408 | 55.977 | 2.431 | + 4,34 |
| TOTAL | 170.372 | 162.476 | 7.896 | + 4,86 |

Gráfico distribución 2014

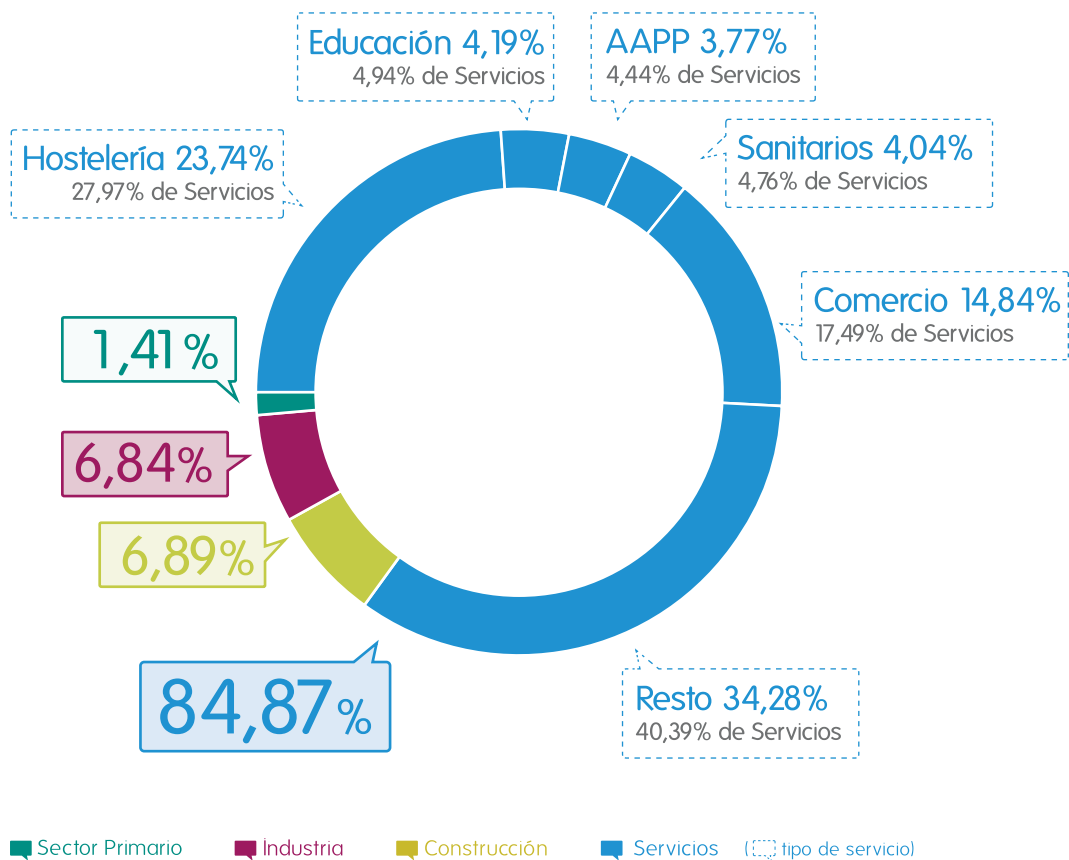

Cuota de mercado en Baleares

Dato promedio de cuenta propia y cuenta ajena (no incluye empleados del hogar).

| | 2014 | 2013 | Diferencia | C.Mdo 2014 | C.Mdo 2013 |
|---------------------|---------|---------|------------|------------|------------|
| Mutua Balear | 126.611 | 120.259 | 6.352 | 45,60% | 45,99% |

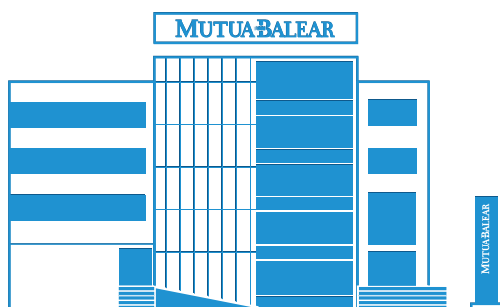

4. RECAUDACIÓN

Evolución 5 años

Sin vía ejecutiva.

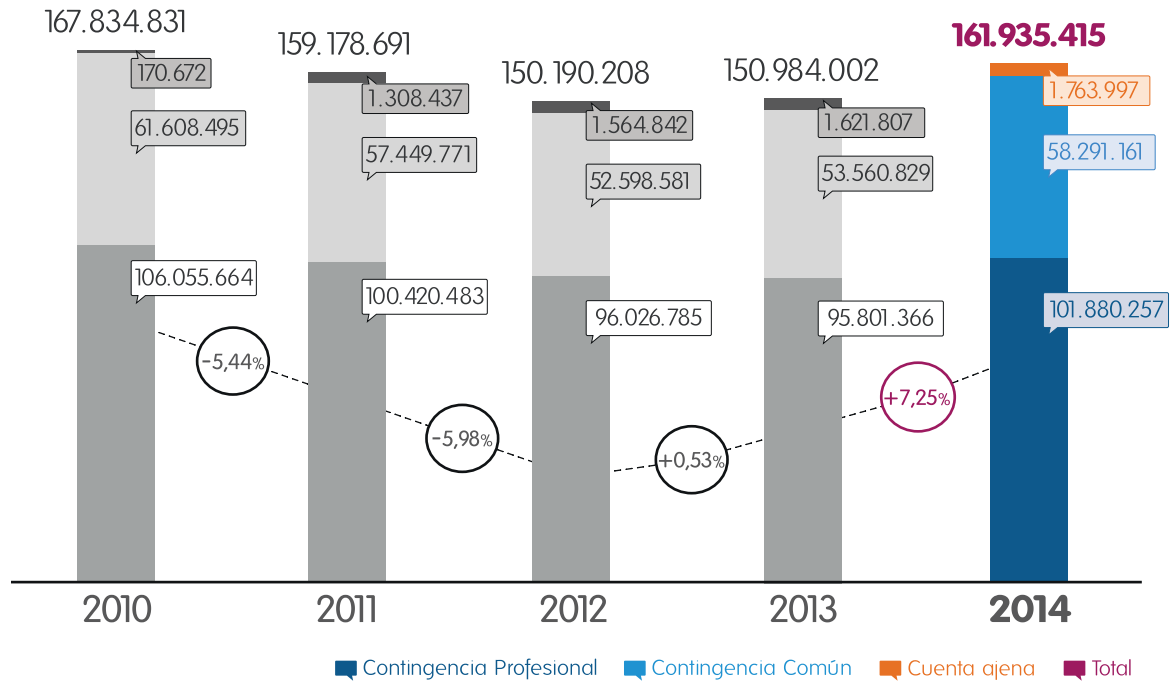

Incrementos por contingencias (2014-2013)

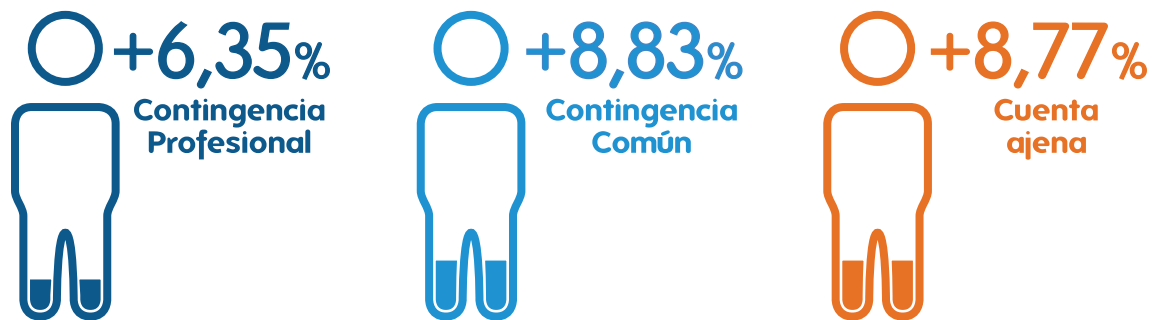

Incremento por zonas (2014-2013)

Incluye contingencia profesional, contingencia común y cuenta ajena.

| Promedio | 2014 | 2013 | Diferencia | % Variación |
|------------------|--------------------|--------------------|-------------------|---------------|
| Baleares | 123.912.120 | 115.509.246 | 8.402.874 | + 7,27 |
| Canarias | 23.789.239 | 22.219.306 | 1.569.933 | + 7,07 |
| Península | 14.234.056 | 13.255.450 | 978.606 | + 7,38 |
| TOTAL | 161.935.415 | 150.984.002 | 10.951.413 | + 7,25 |

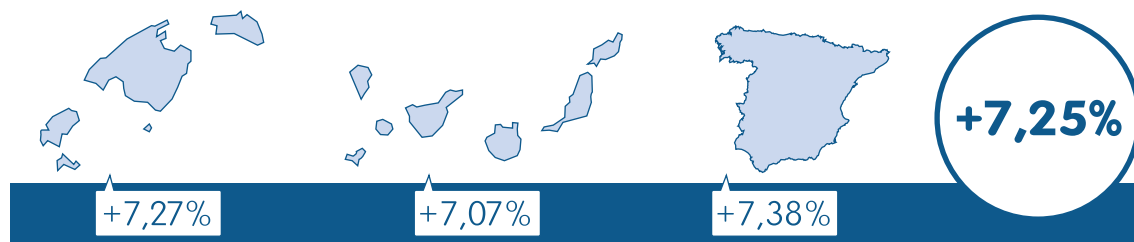

5. CONTINGENCIAS PROFESIONALES

Expedientes por accidente de trabajo y enfermedad profesional

Datos a 31 de diciembre de 2014

Contingencias Profesionales

Sigue trabajando

| | 2014 | 2013 | Dif. | % Var. |
|------------------|---------------|---------------|------------|---------------|
| Baleares | 10.438 | 10.290 | 148 | + 1,44 |
| Canarias | 2.418 | 2.253 | 165 | + 7,32 |
| Península | 1.126 | 1.132 | - 6 | - 0,53 |
| TOTAL | 13.982 | 13.675 | 307 | + 2,24 |

Con baja

| | 2014 | 2013 | Dif. | % Var. |
|------------------|---------------|---------------|--------------|---------------|
| Baleares | 10.131 | 9.128 | 1.003 | + 10,99 |
| Canarias | 2.223 | 2.143 | 80 | + 3,73 |
| Península | 1.019 | 1.051 | - 32 | - 3,04 |
| TOTAL | 13.373 | 12.322 | 1.051 | + 8,53 |

Total de expedientes

| | 2014 | 2013 | Dif. | % Var. |
|------------------|---------------|---------------|--------------|---------------|
| Baleares | 20.569 | 19.418 | 1.151 | + 5,93 |
| Canarias | 4.641 | 4.396 | 245 | + 5,57 |
| Península | 2.145 | 2.183 | -38 | - 1,74 |
| TOTAL | 27.355 | 25.997 | 1.358 | + 5,22 |

Índice de incidencia

Sigue trabajando

| | 2014 | 2013 | Dif. | % Var. |
|--|-------------|-------------|--------------|---------------|
| | 5,10 | 5,19 | - 0,09 | - 1,68 |
| | 4,67 | 4,48 | 0,18 | + 4,12 |
| | 5,17 | 5,42 | - 0,26 | - 4,72 |
| | 5,03 | 5,08 | -0,05 | - 0,97 |

Con baja

| | 2014 | 2013 | Dif. | % Var. |
|--|-------------|-------------|-------------|---------------|
| | 4,95 | 4,6 | 0,35 | + 7,58 |
| | 4,29 | 4,27 | 0,03 | + 0,64 |
| | 4,68 | 5,03 | - 0,36 | - 7,12 |
| | 4,81 | 4,57 | 0,23 | + 5,11 |

Total de expedientes

| | 2014 | 2013 | Dif. | % Var. |
|--|-------------|-------------|-------------|---------------|
| | 10,06 | 9,80 | 0,26 | + 2,67 |
| | 8,96 | 8,75 | 0,21 | + 2,42 |
| | 9,84 | 10,46 | - 0,61 | - 5,88 |
| | 9,84 | 9,65 | 0,18 | + 1,91 |

Coste incapacidad temporal

Evolución días consumidos Contingencia Profesional

Datos a 31 de diciembre de 2014

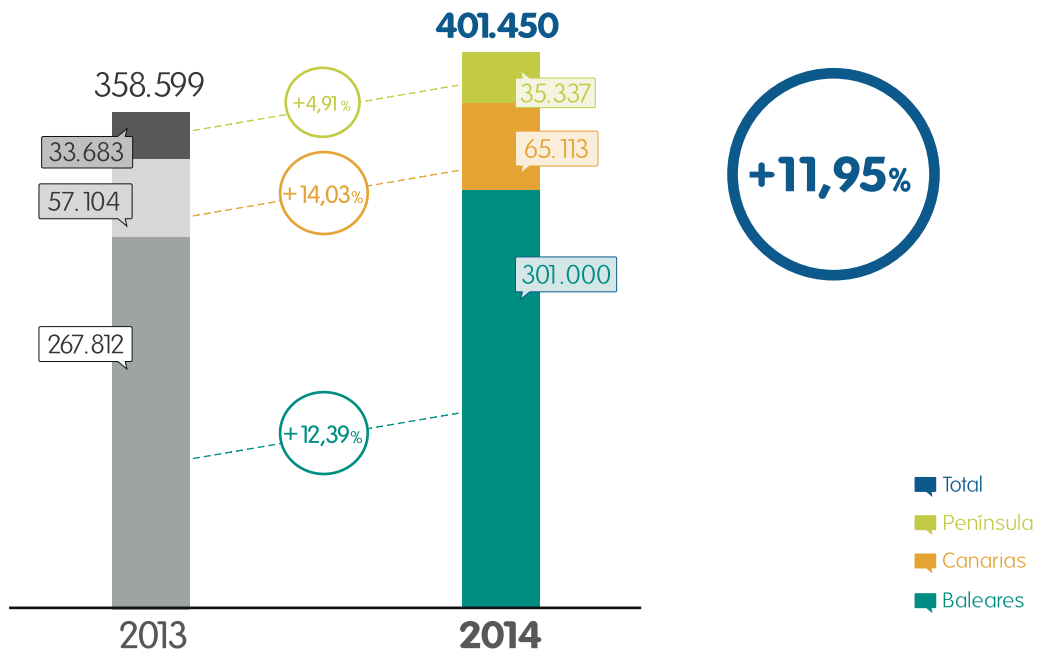

Evolución coste IT 2014/2013 por día

Dato promedio a 31 de diciembre de 2014

| Promedio | 2014 | 2013 | Diferencia | % Variación |
|------------------|--------------|--------------|-------------|---------------|
| Balears | 41,87 | 41,10 | 0,77 | + 1,88 |
| Canarias | 36,66 | 36,45 | 0,22 | + 0,60 |
| Península | 36,81 | 35,86 | 0,94 | + 2,63 |
| TOTAL | 40,58 | 39,86 | 0,71 | + 1,79 |

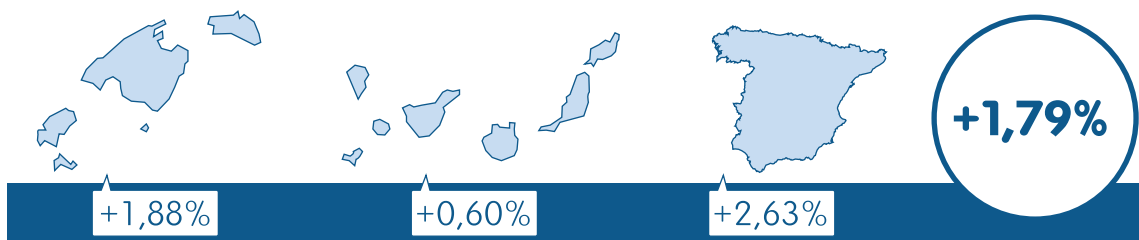

Evolución coste IT 2014/2013

Datos a 31 de diciembre de 2014

| Promedio | 2014 | 2013 | Diferencia | % Variación |
|------------------|-------------------|-------------------|------------------|----------------|
| Baleares | 12.602.331 | 11.006.253 | 1.596.078 | + 14,50 |
| Canarias | 2.387.220 | 2.081.175 | 306.045 | + 14,71 |
| Península | 1.300.700 | 1.207.991 | 92.709 | + 7,67 |
| TOTAL | 16.290.251 | 14.295.419 | 1.994.832 | + 13,95 |

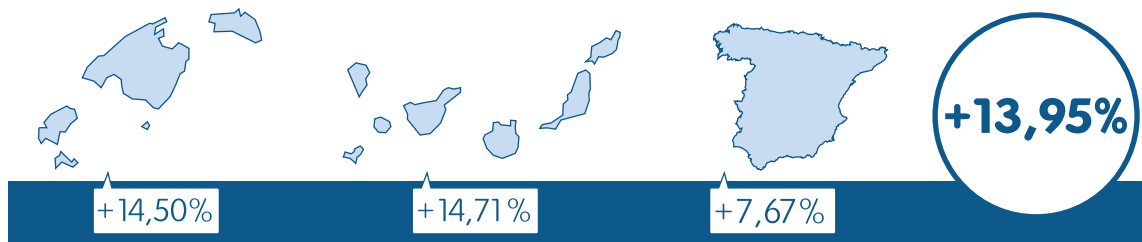

6. CONTINGENCIAS COMUNES

Expedientes por accidente no laboral y enfermedad común

Datos a 31 de diciembre de 2014

Contingencias Comunes

Bajas **sin** consumo de IT

| | 2014 | 2013 | Dif. | % Var. |
|------------------|---------------|---------------|------------|---------------|
| Baleares | 18.998 | 19.000 | - 2 | - 0,01 |
| Canarias | 4.679 | 4.375 | 304 | + 6,95 |
| Península | 4.471 | 4.273 | 198 | + 4,63 |
| TOTAL | 28.148 | 27.648 | 500 | + 1,81 |

Bajas **con** consumo de IT

| | 2014 | 2013 | Dif. | % Var. |
|------------------|---------------|---------------|--------------|---------------|
| Baleares | 14.009 | 12.938 | 1.071 | + 8,28 |
| Canarias | 3.293 | 2.940 | 353 | + 12,01 |
| Península | 2.007 | 1.686 | 321 | + 19,04 |
| TOTAL | 19.309 | 17.564 | 1.745 | + 9,94 |

Total de expedientes

| | 2014 | 2013 | Dif. | % Var. |
|------------------|---------------|---------------|--------------|---------------|
| Baleares | 33.007 | 31.938 | 1.069 | + 3,35 |
| Canarias | 7.972 | 7.315 | 657 | + 8,98 |
| Península | 6.478 | 5.959 | 519 | + 8,71 |
| TOTAL | 47.457 | 45.212 | 2.245 | + 4,97 |

Índice de incidencia

Bajas **sin** consumo de IT

| | 2014 | 2013 | Dif. | % Var. |
|------------------|--------------|--------------|---------------|---------------|
| Baleares | 10,07 | 10,53 | - 0,46 | - 4,37 |
| Canarias | 11,45 | 11,54 | - 0,08 | - 0,72 |
| Península | 20,39 | 20,59 | - 0,19 | - 0,93 |
| TOTAL | 11,19 | 11,56 | - 0,37 | - 3,18 |

Bajas **con** consumo de IT

| | 2014 | 2013 | Dif. | % Var. |
|------------------|-------------|-------------|-------------|---------------|
| Baleares | 7,42 | 7,17 | 0,25 | + 3,55 |
| Canarias | 8,06 | 7,75 | 0,31 | + 3,98 |
| Península | 9,15 | 8,12 | 1,03 | + 12,70 |
| TOTAL | 7,68 | 7,34 | 0,33 | + 4,54 |

Total de expedientes

| | 2014 | 2013 | Dif. | % Var. |
|------------------|--------------|--------------|---------------|---------------|
| Baleares | 17,49 | 17,70 | - 0,21 | - 1,16 |
| Canarias | 19,52 | 19,29 | 0,23 | + 1,17 |
| Península | 29,55 | 28,71 | 0,84 | + 2,92 |
| TOTAL | 18,87 | 18,91 | - 0,03 | - 0,18 |

Coste incapacidad temporal

Evolución días consumidos Contingencia Común

Datos a 31 de diciembre de 2014

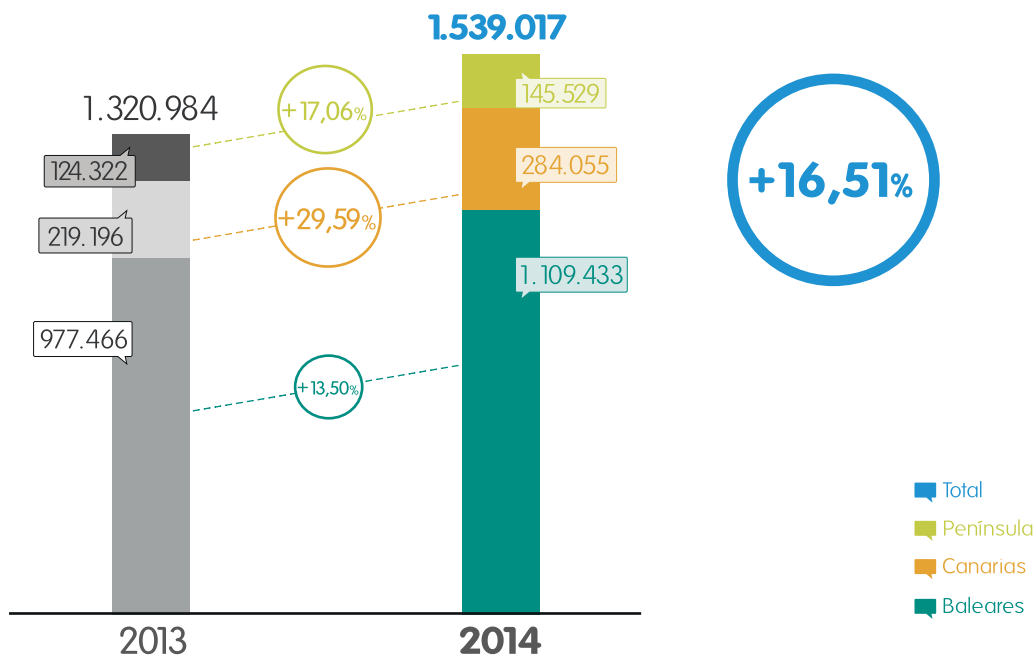

Evolución coste IT 2014/2013 por día

Dato promedio a 31 de diciembre de 2014

| Promedio | 2014 | 2013 | Diferencia | % Variación |
|------------------|--------------|--------------|-------------|---------------|
| Balears | 34,44 | 33,10 | 1,34 | + 4,04 |
| Canarias | 30,26 | 29,17 | 1,09 | + 3,73 |
| Península | 35,26 | 33,94 | 1,32 | + 3,88 |
| TOTAL | 33,75 | 32,53 | 1,22 | + 3,74 |

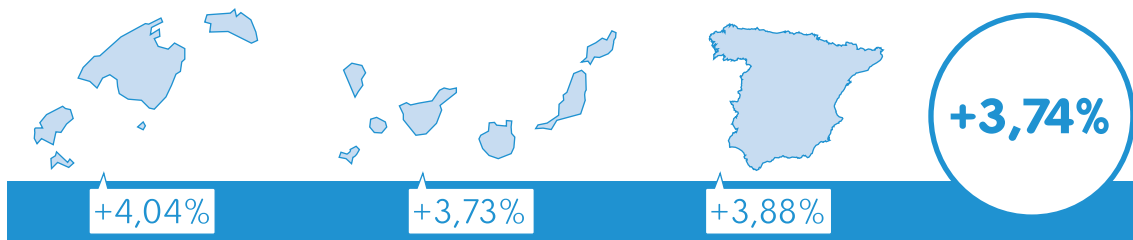

Evolución coste IT 2014/2013

Datos a 31 de diciembre de 2014

| Promedio | 2014 | 2013 | Diferencia | % Variación |
|------------------|-------------------|-------------------|------------------|----------------|
| Baleares | 38.209.869 | 32.356.466 | 5.853.403 | + 18,09 |
| Canarias | 8.596.187 | 6.394.678 | 2.201.509 | + 34,43 |
| Península | 5.130.833 | 4.219.254 | 911.579 | + 21,61 |
| TOTAL | 51.936.889 | 42.970.398 | 8.966.491 | + 20,87 |

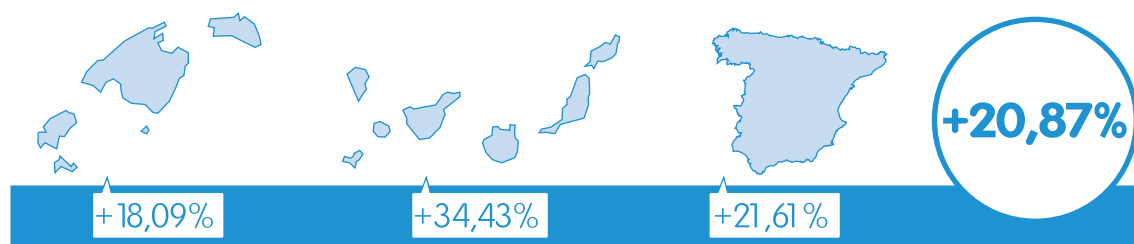

7. INFORMACIÓN ECONÓMICA

Cuenta de resultados

| Ingresos | 2014 | 2013 | Diferencia | % Var |
|---------------------------|-----------------------|-----------------------|---------------------|--------------|
| Cotizaciones sociales | 163.537.059,00 | 153.074.482,01 | 10.462.576,99 | 6,83% |
| Prestaciones de servicios | 1.655.712,00 | 1.661.641,83 | -5.929,83 | -0,36% |
| Ingresos financieros | 2.954.474,00 | 2.941.930,72 | 12.543,28 | 0,43% |
| Otros ingresos | 15.913.589,00 | 19.576.861,06 | -2.355.127,06 | -12,03% |
| TOTAL INGRESOS | 184.060.834,00 | 177.254.915,62 | 8.114.063,38 | 4,58% |

| Gastos | 2014 | 2013 | Diferencia | % Var |
|--|-----------------------|-----------------------|----------------------|--------------|
| Prestaciones sociales | 77.318.251,00 | 65.399.105,02 | 11.919.145,98 | 18,23% |
| Gastos de personal | 16.611.324,00 | 15.977.270,51 | 634.053,49 | 3,97% |
| Transferencias y subvenciones concedidas | 41.481.176,00 | 39.054.488,96 | 2.426.687,04 | 6,21% |
| Aprovisionamientos | 9.891.493,00 | 9.388.293,33 | 503.199,67 | 5,36% |
| Suministros y servicios exteriores | 3.374.135,00 | 3.411.090,05 | -36.955,05 | -1,08% |
| Otros gastos | 26.721.135,00 | 27.967.982,87 | 61.297,13 | 0,22% |
| TOTAL GASTOS | 175.397.514,00 | 161.198.230,74 | 15.507.428,26 | 9,62% |

| Resultados | 2014 | 2013 | Diferencia | % Var |
|---|----------------------|----------------------|----------------------|----------------|
| Ingresos | 184.060.834,00 | 177.254.915,62 | 8.114.063,38 | 4,58% |
| Gastos | 175.397.514,00 | 161.198.230,74 | 15.507.428,26 | 9,62% |
| Resultado ejercicio corriente | 8.663.320,00 | 16.056.684,88 | -7.393.364,88 | -46,05% |
| Resultado ejercicios anteriores | 7.808.140,00 | 6.177.134,90 | 1.631.005,10 | 26,40% |
| Resultado neto generado por cuotas <i>(variación de resultado por morosidad)</i> | 370.872,00 | 1.100.689,95 | -729.817,95 | -66,31% |
| RESULTADO A DISTRIBUIR | 16.842.332,00 | 23.334.509,73 | -6.492.177,73 | -27,82% |

| Resultado por actividades | CP | CC | CATA | TOTAL |
|--------------------------------------|---------------|---------------|---------------|----------------|
| Resultado del ejercicio a distribuir | 13.037.947 | 2.105.546 | 1.698.839 | 16.842.332 |
| % | 77,41% | 12,50% | 10,09% | 100,00% |

Propuesta de distribución de resultados

| Reservas | CP | CC | CATA | TOTAL |
|-----------------------------|--------------------|------------------|-------------------|--------------------|
| Contingencias profesionales | -52.847.577 | | | -52.847.577 |
| Contingencias comunes | | 1.118.938 | | 1.118.938 |
| Cese actividad autónomos | | | -3.967.904 | -3.967.904 |
| Reserva complementaria | 1.291.701 | | | 1.291.701 |
| Reserva asistencia social | 1.291.701 | | | 1.291.701 |
| Total | -50.264.175 | 1.118.938 | -3.967.904 | -53.113.141 |

| Exceso de resultados a ingresar B.E. | CP | CC | CATA | Total |
|---|-------------------|------------------|------------------|-------------------|
| Fondo de contingencias profesionales | 63.302.122 | | | 63.302.122 |
| Fondo de reserva de la S.S. | | 986.607 | | 986.607 |
| Tesorería General de la S.S. | | | 5.666.744 | 5.666.744 |
| Total | 63.302.122 | 986.607 | 5.666.744 | 69.955.473 |
| TOTAL DISTRIBUCIÓN | 13.037.947 | 2.105.545 | 1.698.840 | 16.842.332 |

Situación final de las reservas

| Reservas | Ejerc. anterior | Dotac./aplic. | Situación final |
|-----------------------------|------------------------|----------------------|------------------------|
| Contingencias profesionales | 96.795.098 | -52.847.577 | 43.947.521 |
| Contingencias comunes | 13.385.347 | 1.118.938 | 14.504.285 |
| Cese actividad de autónomos | 4.408.848 | -3.967.904 | 440.944 |
| Complementaria | 0 | 1.291.701 | 1.291.701 |
| Aistencia social | 0 | 1.291.701 | 1.291.701 |
| TOTAL | 114.589.293 | -53.113.141 | 61.476.152 |

Balance de situación

| Activo | 2014 | 2013 |
|---|--------------------|--------------------|
| A) ACTIVO NO CORRIENTE | 77.542.851 | 82.616.389 |
| I. Inmovilizado intangible | 385.484 | 332.998 |
| II. Inmovilizado material | 23.647.557 | 24.148.438 |
| V. Inversiones financieras a largo plazo | 53.127.219 | 57.589.151 |
| VI. Deudores y otras cuentas a cobrar a largo plazo | 382.591 | 545.802 |
| B) ACTIVO CORRIENTE | 84.115.295 | 75.997.786 |
| II. Existencias | 240.558 | 238.844 |
| III. Deudores y otras cuentas a cobrar | 31.961.657 | 31.195.276 |
| V. Inversiones financieras a corto plazo | 38.890.270 | 38.440.554 |
| VI. Ajustes por periodificación | 93.030 | 0 |
| VII. Efectivo y otros activos líquidos equivalentes | 12.929.780 | 6.123.112 |
| TOTAL ACTIVO (A+B) | 161.658.146 | 158.614.175 |
| Pasivo | 2014 | 2013 |
| A) PATRIMONIO NETO | 139.803.130 | 137.276.924 |
| II. Patrimonio generado | 139.529.404 | 137.000.951 |
| 1. Reservas | 115.844.063 | 106.452.560 |
| 2. Resultados de ejercicios anteriores | 15.022.021 | 14.491.706 |
| 3. Resultado de ejercicio | 8.663.320 | 16.056.685 |
| III. Ajustes por cambios de valor | 273.726 | 275.973 |
| B) PASIVO NO CORRIENTE | 1.337.650 | 1.542.282 |
| I. Provisiones a largo plazo | 0 | 0 |
| II. Deudas a largo plazo | 1.377.650 | 1.542.282 |
| C) PASIVO CORRIENTE | 20.477.366 | 19.794.969 |
| I. Provisiones a corto plazo | 10.587.359 | 11.225.347 |
| II. Deudas a corto plazo | 515.900 | 345.314 |
| IV. Acreedores y otras cuentas a pagar | 9.374.107 | 8.224.308 |
| TOTAL PATRIMONIO NETO Y PASIVO (A+B+C) | 161.658.146 | 158.614.175 |

MUTUA BALEAR



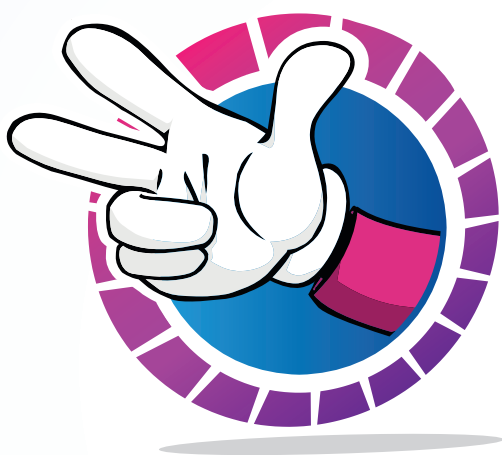

Tres Minutos

PORTAL DE CULTURA PREVENTIVA DE MUTUA BALEAR

EL AUTONOMO.ES
La web exclusiva para autónomos y autónomas

 **cuidamostusalud.org**
El Portal Sanitario de Mutua Balear

 **SAC** SERVICIO DE ATENCIÓN
AL COLABORADOR DE
MUTUA BALEAR
902 21 34 21

**BUSCA
CENTROS** 

 **MUTUA BALEAR**
CLÍNICA

 **Accidentes**
SEGURIDAD E HIGIENE EN EL TRABAJO

 **900 173 174**
Teléfono gratuito.
24 horas al día. 365 días al año.

INFOMUTUA@IB.O
HERRAMIENTA DE GESTIÓN PROPIA

 **boletín INFO
JURÍDICO**

 exclusiva base de datos de
**Convenios
Colectivos**

mutuabalear.es

elautonomo.es

cuidamostusalud.org

tresminutos.es

SÍGUENOS EN



Twitter: @mutuabalear
Facebook: fac ebook/mutuabalear
Instagram: @mutuabalear

Linkedin: Mutua Balear
Youtube: Mutua Balear

NUESTROS COMPROMISOS DE CALIDAD

efr



Mejorando día a día

INFORME DE GESTIÓN 2014

mutuabalear.es

elautonomo.es

cuidamostusalud.org

tresminutos.es

SÍGUENOS EN



efr

