

Marca, en el dibujo inferior, las diferencias en la imprenta

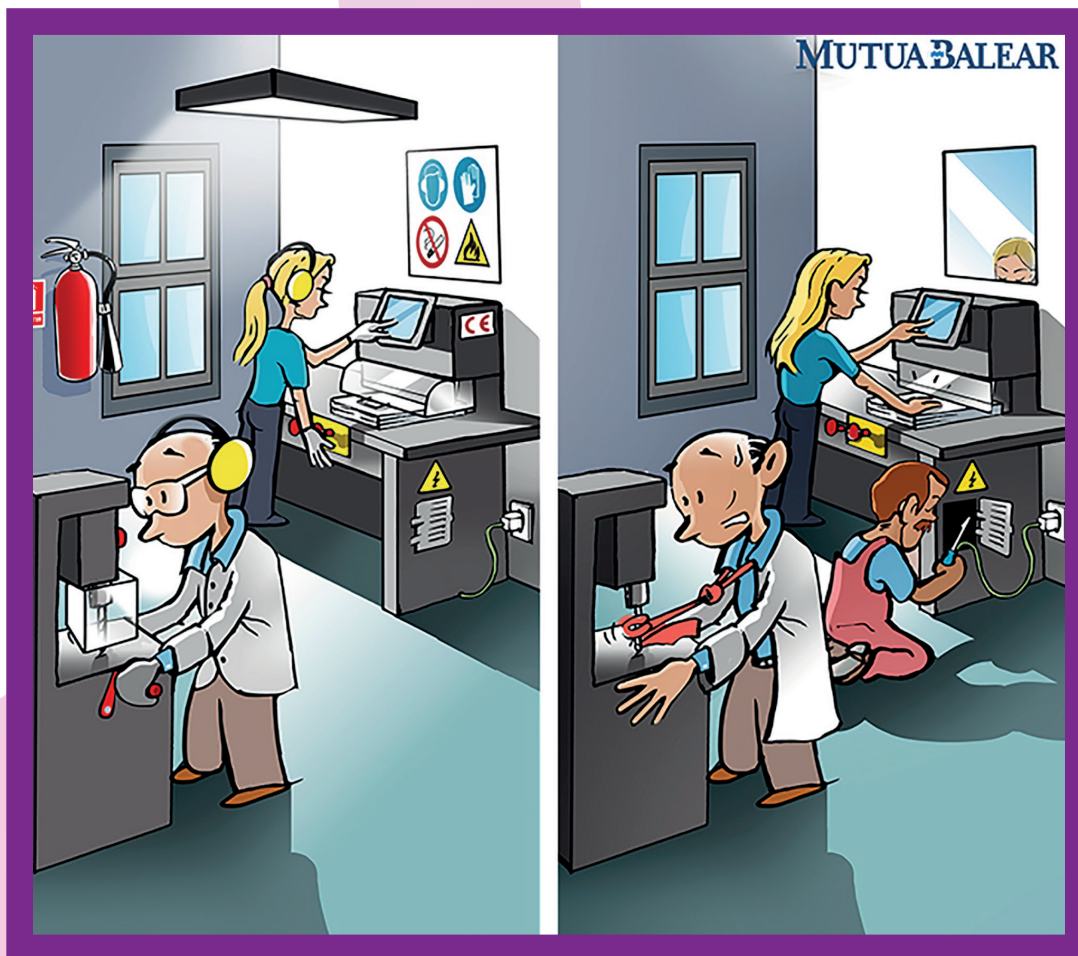

Para aprender no mires la respuesta: cuando imprimas dobla en la línea de puntos.

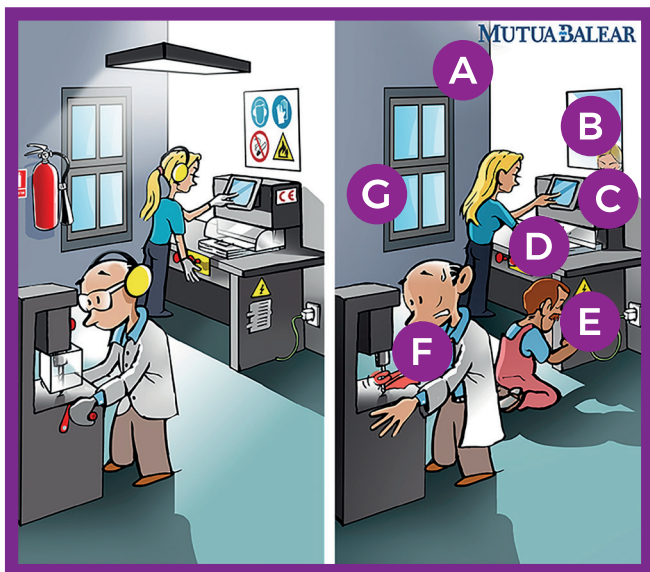

### SOLUCIÓN

- A** Los espacios de trabajo deben tener una correcta iluminación. Si la luz natural es insuficiente, debe complementarse con luz artificial. Se recomienda un nivel de iluminación de 500 lux en tareas con exigencias visuales altas.
- B** Deben señalarse todas aquellas zonas en los que, por su actividad, se requiera la utilización de un equipo o equipos de protección individual o sea necesario indicar la prohibición o advertencia de peligro.
- C** Los equipos de trabajo deben disponer de marcado CE o haber sido convenientemente adecuados a la normativa.
- D** Las zonas peligrosas de los equipos de trabajo deben protegerse mediante resguardos.
- E** Las reparaciones de los equipos de trabajo deben realizarse sin poner en peligro al resto de trabajadores.
- F** En el uso de equipos de trabajo con partes móviles, éstas deben estar protegidas y no deben utilizarse vestimentas que incrementen el riesgo de atrapamiento.
- G** En los lugares de trabajo deben existir los medios de lucha contra incendios adecuados según normativa.

FICHA D14

Entra en [tresminutos.es](http://tresminutos.es) y descubre más juegos para mejorar tu cultura preventiva

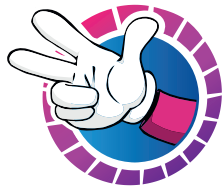

## Troba les diferències al taller d'impressió

Marca, en el dibuix inferior, les diferències en la impremta

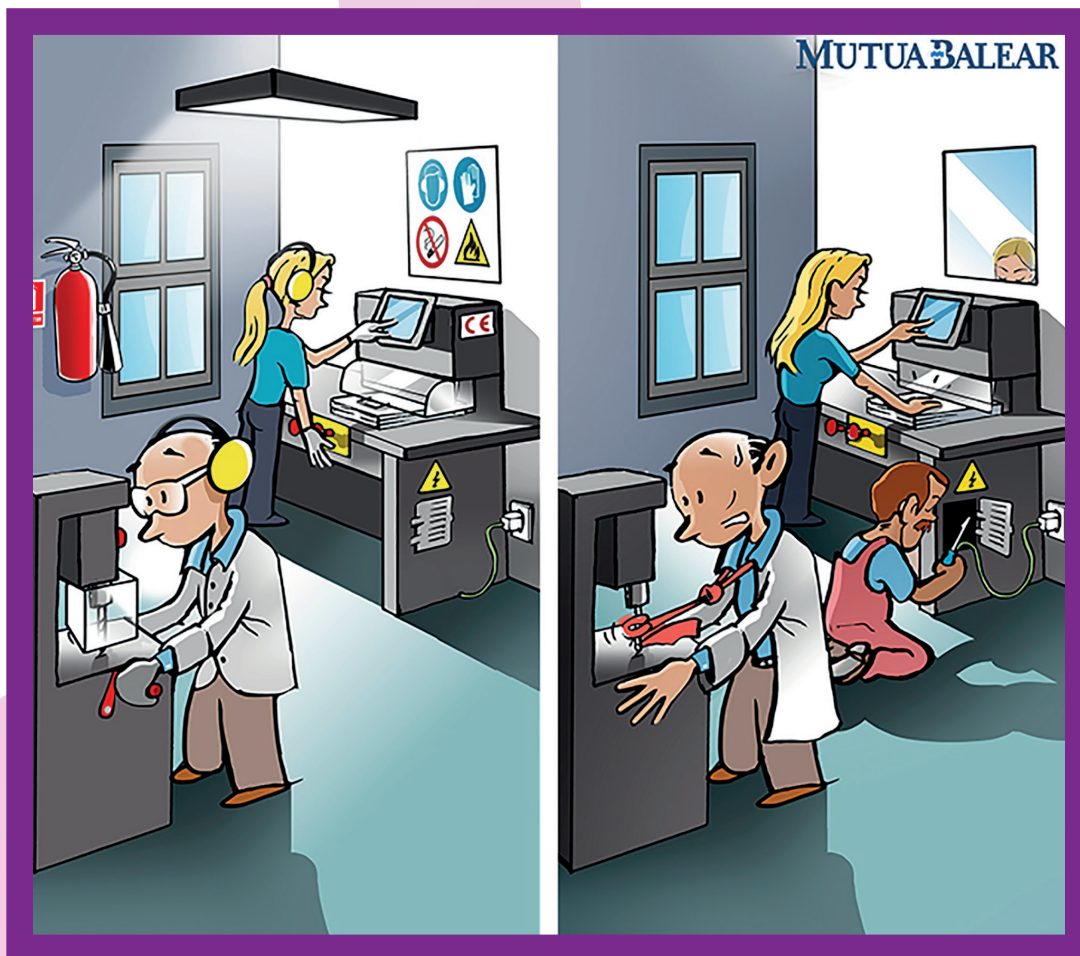

Per aprendre, no miris la resposta. Quan hagi imprès la fitxa, doblega-la per la línia de punts.

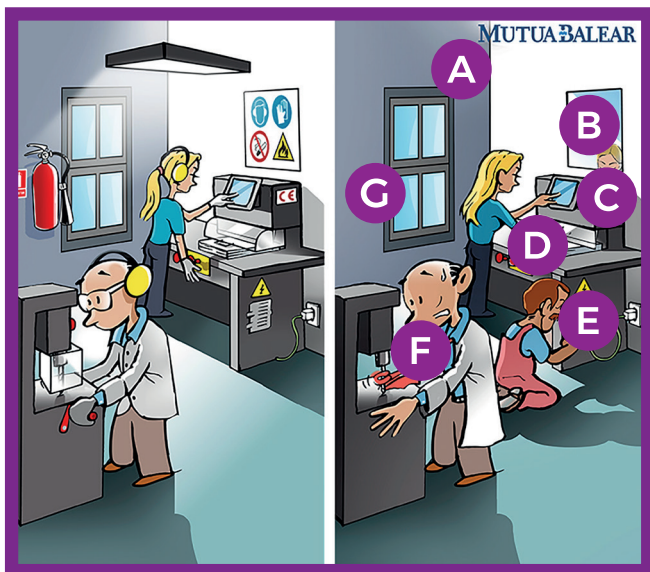

### SOLUCIÓ

- A** Els espais de treball han de tenir una il·luminació adequada. Si la llum natural és insuficient, ha de complementar-se amb llum artificial. Es recomana un nivell d'il·luminació de 500 lux en tasques amb exigències visuals altes.
- B** Totes aquelles zones en les quals, per la seva activitat, es requereixi la utilització d'un equip o equips de protecció individual o sigui necessari indicar la prohibició o advertiment de perill, han de senyalitzar-se degudament.
- C** Els equips de treball han de disposar de marcatge CE o haver estat convenientment adequats a la normativa.
- D** Les zones perilloses dels equips de treball han de protegir-se mitjançant resguards.
- E** Les reparacions dels equips de treball han de dur-se a terme sense posar en perill a la resta de treballadors.
- F** En l'ús d'equips de treball amb parts mòbils, aquestes han d'estar protegides i no han d'utilitzar-se vestimentes que incrementin el risc d'atrapament.
- G** En els llocs de treball han d'existir els mitjans de lluita contra incendis considerats com a adequats segons la normativa.

FITXA D14

Entra a [tresminutos.es](http://tresminutos.es) i descobreix més jocs per millorar la teva cultura preventiva



SECRETARÍA DE ESTADO DE LA SEGURIDAD SOCIAL  
DIRECCIÓN GENERAL DE ORDENACIÓN DE LA SEGURIDAD SOCIAL

PLAN GENERAL DE ACTIVIDADES PREVENTIVAS DE LA SEGURIDAD SOCIAL

# MUTUA BALEAR